

QUADRO DE ESPECIFICAÇÕES

LIMPEZA DE PAREDES-INTERIORES		TETO		PISOS	
QTD	ESPECIFICAÇÃO	QTD	ESPECIFICAÇÃO	QTD	ESPECIFICAÇÃO
1	REVESTIMENTO DE PAREDES INTERIORES	1	REVESTIMENTO DE TETO	1	REVESTIMENTO DE PISOS
2	REVESTIMENTO DE PAREDES EXTERIORES	2	REVESTIMENTO DE TETO	2	REVESTIMENTO DE PISOS
3	REVESTIMENTO DE PAREDES INTERIORES	3	REVESTIMENTO DE TETO	3	REVESTIMENTO DE PISOS
4	REVESTIMENTO DE PAREDES EXTERIORES	4	REVESTIMENTO DE TETO	4	REVESTIMENTO DE PISOS
5	REVESTIMENTO DE PAREDES INTERIORES	5	REVESTIMENTO DE TETO	5	REVESTIMENTO DE PISOS
6	REVESTIMENTO DE PAREDES EXTERIORES	6	REVESTIMENTO DE TETO	6	REVESTIMENTO DE PISOS

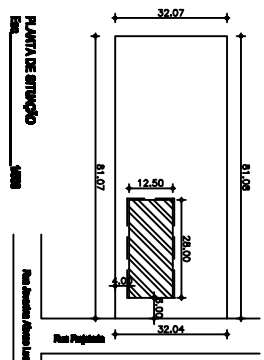
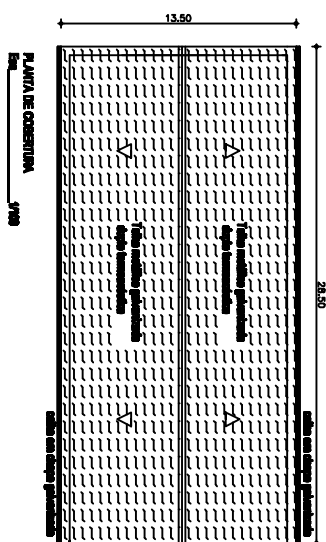
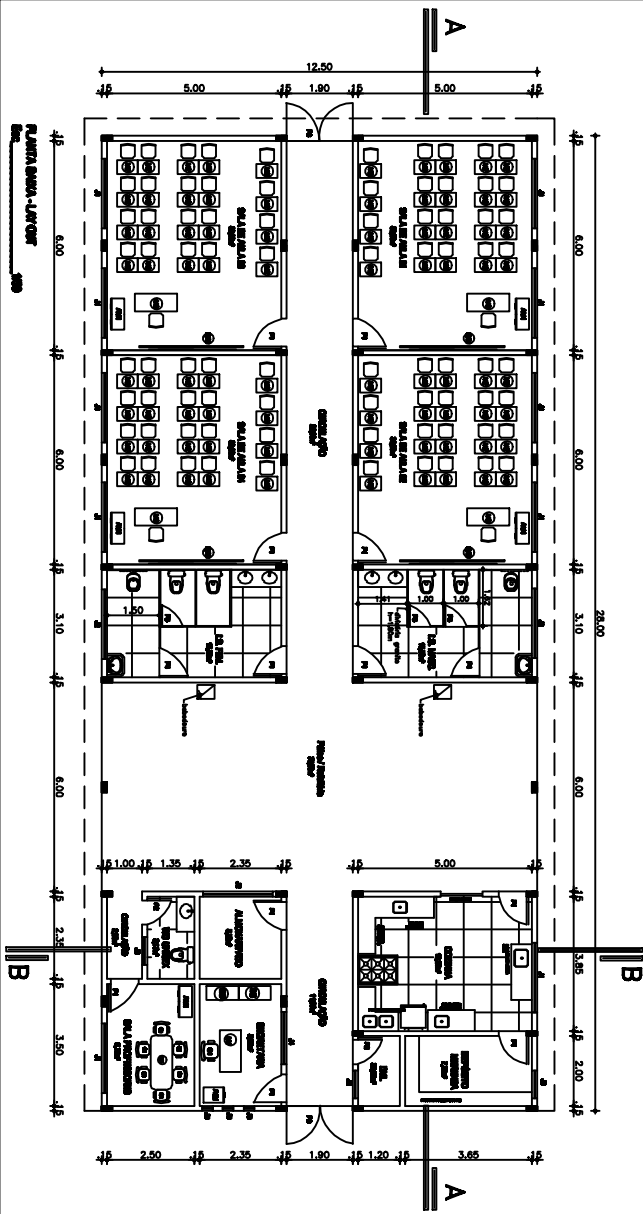
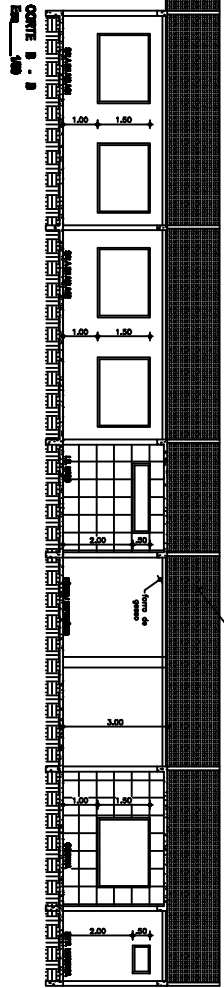

PROJETO ARQUITETÔNICO - CONSTRUÇÃO DE ESCOLA

Lugar: Rua Projeteada - Distrito de Sudeste do Município de Acajutla - Depto. de Guatemala - Guatemala

Proprietário: Prefeitura Municipal de Acajutla

Projeto: Daniel Rivera Llanusa - Engenharia Civil - CREA 10000

Data: 2010

Autores: Daniel Rivera Llanusa